VAD VÄLJER DU: UTFLYKTER I SKOGEN, HÄRLIGA CYKELTURER ELLER EN INTRODUKTION I ORIENTERING?

Sommaren 2025 erbjuder Ryda SK två olika naturpass:

Naturpass i skogen i Ryda vid Almesåsen.
Här letar du upp kontrollpunkter i skogen. På kontrollen som hänger i skogen finns en bokstav som du fyller i på kontrollkortet som bifogas med kartan. OBS! Startar den 1 juni.

Cykelpass som sträcker sig från Vara mot Tråvad, Larv, Tumleberg, Arentorp och Håkantorp. Med cykel letar du upp de kontrollpunkter som är markerade på kartan och här finner du svaret på frågorna som bifogas med kartan. En karta kostar 80 kr och finns att köpa på Sporttorget och Biblioteket i Vara.

När du köpt din karta bestämmer du själv när du vill ge dig ut på cykel eller i skogen, samt hur många kontroller du vill besöka per gång. Du har hela sommaren på dig, men lämna in kontrollkortet senast den 11 oktober för att vara med i Ryda SK prisdragning.

Måndagen den 16 juni kl. 18.30 har vi introduktion för dig som vill lära dig mer om orientering innan du ger dig ut i skogen. Vi träffas vid P2 på kartan. Kom motionsklädd så går vi en sväng i skogen!
Målgrupp: Allt från ungdom till pensionär.

Upplysningar genom mail ryda.sk@telia.com

www.rydask.se

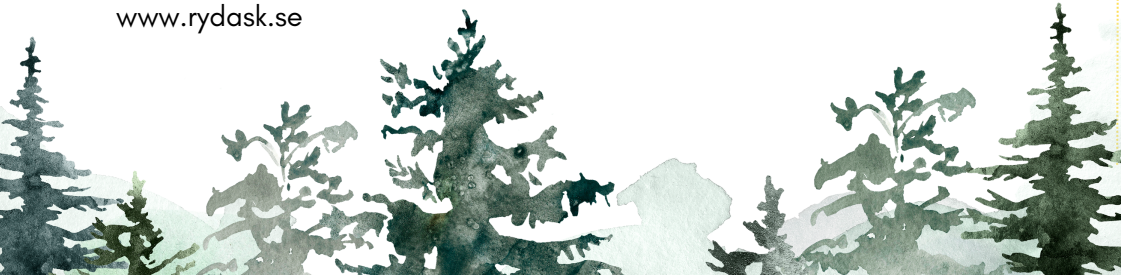

Rydabladet

Nr. 163 maj/juni/juli/augusti 2025



JOHAN STENGÅRD 14 MAJ KL. 18.00 I RYDA KYRKA

Saxofonisten Johan Stengård har under många år förgyllt konserter och turnéer med sitt speciella saxofonspelande, både i Sverige och ute i världen. Nu kommer han till Ryda kyrka för ett uppträde tillsammans med kyrkomusikern och dirigenten Ulf Esborn.

Inget förköp behövs, eventet är gratis och finansieras av Stiftelsen Lars Karlssons Minnesfond.

Dörrarna öppnar 18.00, varmt välkomna!

Stiftelsen Lars Karlssons Minnesfond

NATIONALDAGSFIRANDE 6 JUNI I HELÅS LEKPARK



Traditionellt nationaldagsfirande klockan 9.00 med fanparad, andakt och körsång. I år bjuds vi på underhållning av Leo Larsson som går i 3:an på AMB i Vara.

Kaffe och tårta finns till försäljning.

Varmt välkomna!

Ryda Hembygdsförening,
Helås Intresseförening,
Vara församling och Lottorna

DISCGOLFBANA 9-KORGAR I HELÅS LEKPARK

Snart har Helås Discgolfbana en 9-korgars bana. Det som saknas är några utkastramper.

Startplats (bana 1) är nere i lekparken.

Vill ni spela? Discar går att låna av Stefan Johansson 070-815 05 66



Helås Intresseförening

MIDSOMMARAFTON 20/6 KL. 15.00

Traditionellt midsommarfirande på Almesåsen, med Essunga folkdanslag, lotterier och fika. Var med pynta midsommarstången 19/6 kl.18.00.
Det bjuds på korv med bröd. Ta gärna med blommor.



Ryda Bygdegårdsförening, AHFK

"STRÖVTÅG I HEMBYGDEN"

Besök våra "stugor" i Ryda under juni-juli.
Delta i sommartävlingen som består av 2 frågor vid varje stuga (Eklundstugan, Snickeriet, LarsAugusts', Åshult o Skvaltkvarnen/G:a festplatsen.
Mer info o karta se (hemsidan) www.hembygd.se/ryda

Ryda hembygdsförening

NÄSTA PRESSTOPP: 5 SEPTEMBER 2025

Presstopp för 2025: 5/9 och 13/11

Redaktör: Lynn Lydén, Halvåsvägen 2
E-post: rydabladet@hotmail.com

Rydabladet finns att läsa på nätet via helåsintresseförening.se
och amandashus.se hemsidor samt i Facebook-gruppen "**Vi i Helås/Ryda**".

/Helås Intresseförening

